



CITTA' DI VELLETRI  
Città metropolitana di Roma Capitale  
Piazza Cesare Ottaviano Augusto - CAP 00049 - tel 06961581

Realizzazione di un fabbricato con 24 alloggi di "Edilizia Residenziale Pubblica" in attuazione del "Piano Nazionale di Edilizia Abitativa di cui al D.P.C.M. 16 luglio 2009"

PROGETTO DEFINITIVO

CITTA' DI VELLETRI  
PROVINCIA DI ROMA  
26 APR 2018  
PROT. N. 22036

GRUPPO DI PROGETTAZIONE IN RTP  
Capogruppo: arch. Gian Luca Cordella  
Architettura: arch. Massimo Acito  
Strutture e Impianti: ing. Caterina Aurora Rogai  
Geologia: dott. geol. Pier Luigi Cera  
Sicurezza: ing. Paolo Bifano  
CONSULENTI:  
Architettura: prof. arch. Marco Burrascano  
COLLABORATORI:  
Architettura: arch. Giulia Costantini  
Strutture: ing. Giovanni Bifano  
ing. Sergio Mollo  
geom. Filippo Bifano



d					
c					
b					
a	20/04/18			G.C.	C.R.
REV.	DATA	DESCRIZIONE MODIFICA	REDATTO	APPROVATO	AUTORIZZATO

Data 20/04/2018  
rapp: 1:100

VE D AR 10

PROGETTO ARCHITETTONICO  
PROSPETTI



Prospetto Nord



Prospetto Est

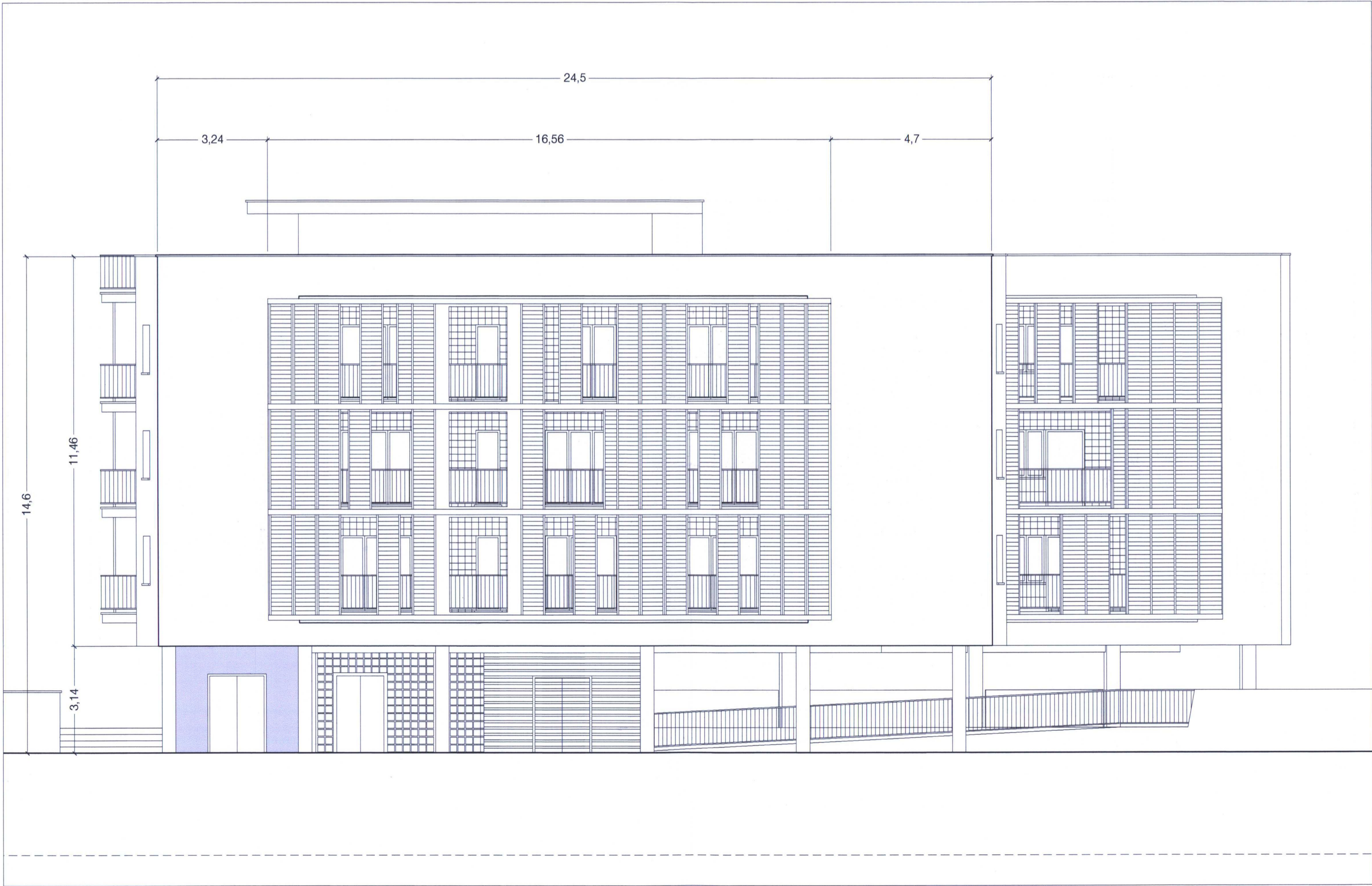

Prospetto Sud



Prospetto Ovest